

**Agenzia delle Entrate  
CATASTO FABBRICATI  
Ufficio Provinciale di  
Palermo**

Dichiarazione protocollo n. PA0000257 del 07/01/2016

Planimetria di u.i.u. in Comune di Gratteri

Via Ruggieri

civ. 88-90-92

Identificativi Catastali:

Sezione:  
Foglio: 19  
Particella: 260  
Subalterno: 4

Compilata da:  
Iacuzzi Antonio

Iscritto all'albo:  
Dottori Agronomi E Forestali

Prov. Palermo

N. 01479

Scheda n. 1      Scala 1:200

**PIANO TERRA**

terrapieno

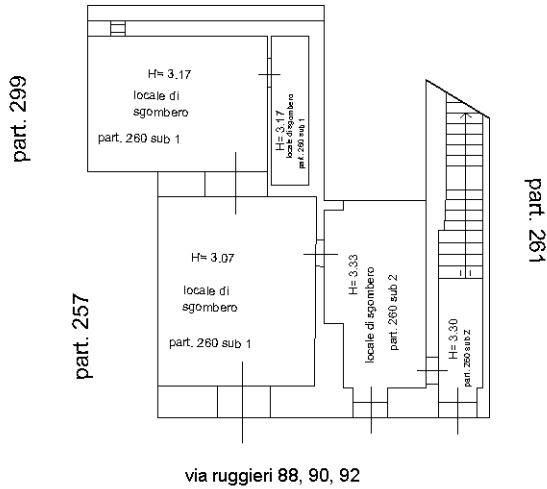

**PIANO PRIMO**

terrapieno

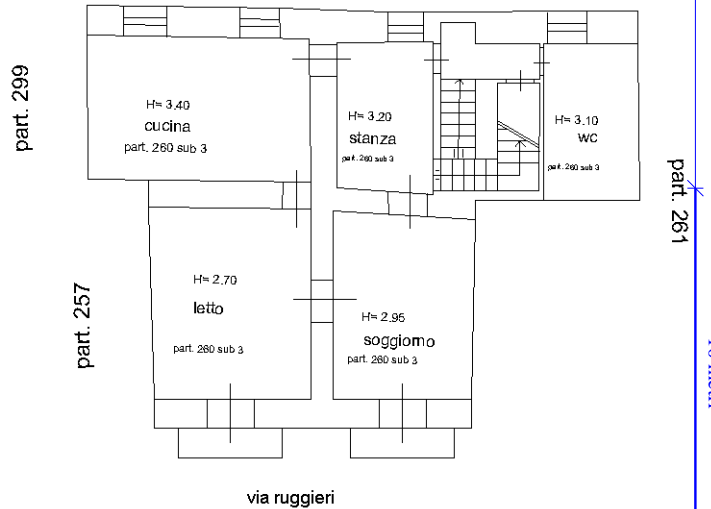

**PIANO SECONDO**

via pozzarello, 13

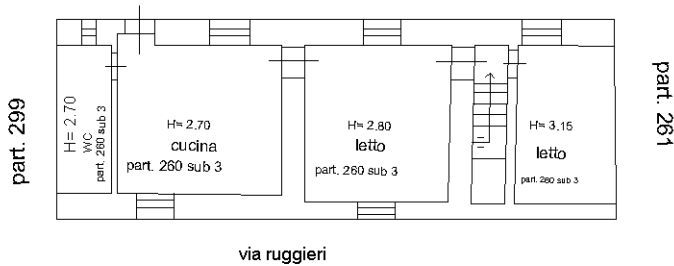

**NORD**